

Nyheter och rättningar

Entré Glas version 5.8.8018

(Entré 5.8.4240)

Innehållsförteckning

NYHETER OCH RÄTTNINGAR ENTRÉ GLAS VERSION 5.8.8018 (ENTRÉ 5.8.4240)	1
Allmänt	2
Rättningar.....	2
Nyheter.....	3
Entré Bilglas.....	4
Rättningar.....	4
Nyheter.....	4
Entré Planglas.....	5
Rättningar.....	5
Nyheter.....	5
Entré Kassa (Glas).....	5
Rättningar.....	5
Nyheter.....	5



Allmänt

Rättningar

- Om man i *svaret* på Söktjänsten i Kundbilden får med ett radbryningstecken,
, i adressraden så delas nu adressen i två delar; före och efter
. Nu läggs den första delen till Adress (precis som förut) och andra delen till Adress2 (nytt).

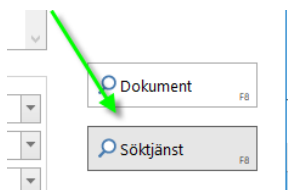
A screenshot of the 'Söktjänst' search results window. The window title is 'Söktjänst'. It contains a search form with fields for 'Organisationsnummer' (8350000025), 'Namn', 'Telefon', 'Adress', and 'Postadress'. A 'Sök (1 SEK)' button is visible. Below the form is a table with search results. A green box highlights the 'Adress' column in the first result row, which contains the text 'SALTÖ TORG 2 B
C/O G. KARLMAN'. A green arrow points from the search button area to this highlighted text.

Organisationsnummer	Företag	Adress	Postnr	Ort	Telefon
8350000025	STIFT AF CRISTIERNINS H	SALTÖ TORG 2 B C/O G. KARLMAN	37137	KARLSKRONA	045516195

A screenshot of the 'Ny kund' customer creation form. The form has two columns of fields. The 'Adress' field contains 'SALTÖ TORG 2 B' and the 'Adress 2' field contains 'C/O G. KARLMAN'. Both fields are highlighted with a green box. Other fields include 'Kundnummer (frivilligt)', 'Namn', 'Postnr Ort', 'Telefon', 'Mobilnummer', 'E-post', 'E-post fakturor', 'Kundgrupp', 'Orgnr/Persnr', 'Momsregistreringsnummer', 'GLN kod (->Edi faktura)', 'Företag', 'Moms typ', 'Kundrabatttabell', 'Betaltingsvillkor', and 'Omvänd skattskyldighet'.

Kundnummer (frivilligt)	0	Hämta uppgifter från VV fråga	Kundgrupp	Ingen kundgrupp vald
Namn	STIFT AF CRISTIERNINS H		Orgnr/Persnr	8350000025
Adress	SALTÖ TORG 2 B		Momsregistreringsnummer	
Adress 2	C/O G. KARLMAN		GLN kod (->Edi faktura)	
Postnr Ort	37137 KARLSKRONA		Företag	1
Telefon	045516195		Moms typ	Standardmoms
Mobilnummer			Kundrabatttabell	Ingen tabell vald
E-post			Betaltingsvillkor	30 dagar
E-post fakturor			Omvänd skattskyldighet	Ej sätt

Nyheter

- Stöd för ny authenticering
- Stöd för Dokument i molnet (DMS2)

Entré Glas kan nu konfigureras till att använda Hantverksdatas molnbaserade lösning för att lagra dokument. "Dokument i molnet" / DMS2. Vi kommer inom kort även lägga till stöd för en ny version av Dokumenthantering i molnet DMS3. Detta sker under våren.

Entré Bilglas

Rättningar

- I rutinen "Lägg upp ny bilruta" visas inte längre antal för rutor på modellen i listan när kopplingen görs.

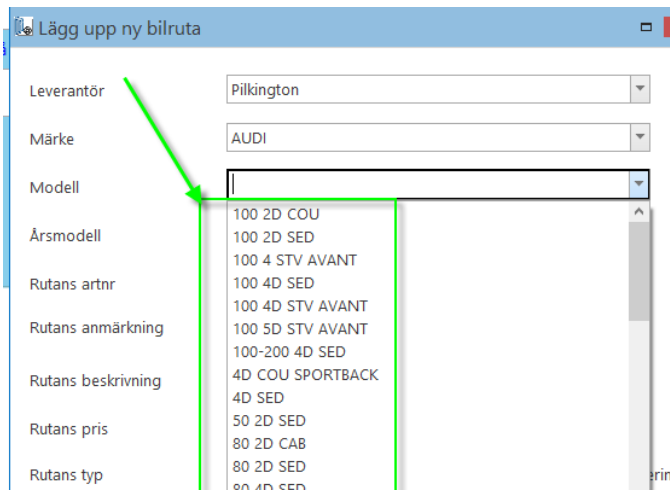

- Ny kontroll för att säkerställa att ingen användare håller en skadeanmälan öppen samtidigt som den skickas till CABAS Glas för att bindas till ett kalkyl-id. Om det var fallet kunde man tappa kopplingen mellan skadeanmälan och kalkyl-id i CABAS Glas när skadeanmälan sparades.

Om skadeanmälan är öppen i Entré Glas så får användaren ett felmeddelande och CABAS Glas kan inte slutföra kopplingen mellan skadeanmälan och kalkyl-id.

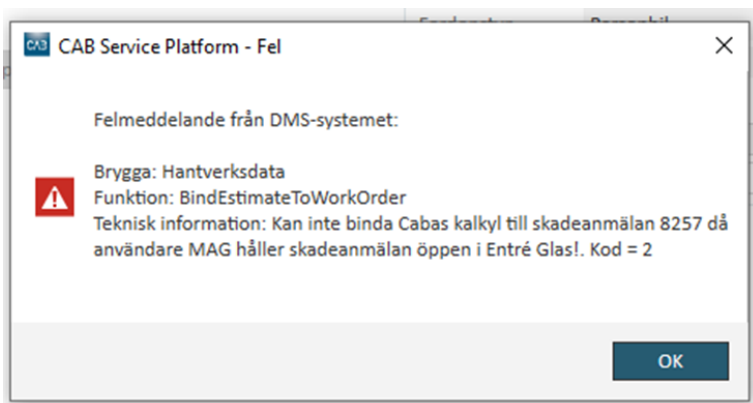

Nyheter

- Kopplingen till CABAS Glas har ändrats för att stödja en ny version av det API som CAB tillhandahåller. Avser funktionen GetVehicleInfo, version 2.

Entré Planglas

Rättningar

- Om Entré Glas är uppsatt att använda den nya formelbaserade beräkningen av normtid (ej tabellbaserad) så läggs nu ett tillägg på normtiden vid flermansuppdrag.

Nyheter

- Ny funktion för utökat normtidspåslag, där normtidspåslagsfaktor från kunden även appliceras för etablering och restid (Entré grundinställning 4037).

Entré Kassa (Glas)

Rättningar

- Loggning för kassan är nu unik för varje företag och kassa. Tidigare sparades loggning i en gemensam fil.

Nyheter

- *Inga nyheter*