

## Hur patchar man Entré?

Förutsättningar för att kunna uppdatera Entré är att man stänger av möjliga tjänster kopplade till Entré.

Ta reda på om ni kör Xmlserver och om den körs som program eller tjänst.

Ta reda på om ni har Entré Portal.

Dessa måste stoppas/stängas för att kunna gå vidare.

Om Xmlserver körs som program så logga in på den dator/sessionen där programmet ligger och klicka på "Avbryt" och svara "ja" för att stänga.

The screenshot shows the 'Entré import/export hantering (Multiklient) - 4.7.1410' window. It contains a table with the following columns: Synk, Datum, Företag, Asp Id, Klientid, Typ, Användare, Status, Ordernummer, Huvudansvarig Id, and Namn. The table lists several synchronization records from 2012-09-05. A dialog box is overlaid on the table, asking: 'Detta avslutar synkroniseringen mellan Entré och Handdatorserver. Vill du avsluta Entré XML-Server?' with 'Ja' and 'Nej' buttons. Below the table, there is a 'Status' section with fields for 'Senast kontroll', 'Senast import', 'Senast export', 'Nästa datasynk', 'Nästa autoimport', and 'Nästa EDI växel'. To the right, there is an 'Aktiviteter' section with checkboxes for 'Handyman aktiv', 'Webbtid aktiv', 'ASP Server', and 'Logga till fil'. At the bottom right, there are buttons for 'Byt anv./ företag' and 'Avbryt'.

Synk	Datum	Företag	Asp Id	Klientid	Typ	Användare	Status	Ordernummer	Huvudansvarig Id	Namn
<input type="checkbox"/>	2012-09-05 11:34:16	1		0 001	Orderexport	XML	Klar	1114	200	tvåhundrapersonen
<input type="checkbox"/>	2012-09-05 11:34:16	1		0 001	Orderexport	XML	Klar	1165	200	tvåhundrapersonen
<input type="checkbox"/>	2012-09-05 11:40:30			0	Importera Order	XML	Klar	1190		
<input type="checkbox"/>	2012-09-05 11:40:31	1		0 001	Orderexport	XML	Klar	1190	007	Mobil
<input type="checkbox"/>	2012-09-05 11:41:42	1		0	Orderexport	ND	Klar	1002	007	Mobil
<input type="checkbox"/>	2012-09-05 11:42:53	1		0	Orderexport	ND	Klar	1190	007	Mobil
<input type="checkbox"/>	2012-09-05 11:47:36			0	Importera Order	XML	Klar	1004119		
<input type="checkbox"/>	2012-09-05 11:47:48	1		0 001	Orderexport	XML	Klar	1004	007	Mobil
<input checked="" type="checkbox"/>	2012-09-05 11:47:49	1		0 001	Orderexport	XML	Klar	1190	007	Mobil

Om Xmlserver körs som tjänst och/eller Entré Portal används så stoppas tjänster enligt nedan:

Logga in på den dator/server som Entré ligger.



Tryck och håll ner windowstangenten och utan att släppa även tangenten R  
Skriv "services.msc", tryck "enter"

I listan för tjänster, leta upp "ServiceWrapperEngine" som är samma som Xmlserver, högerklicka och välj "stoppa"

I listan för tjänster, leta upp "Entré Portal WCF Service", högerklicka och välj "stoppa"

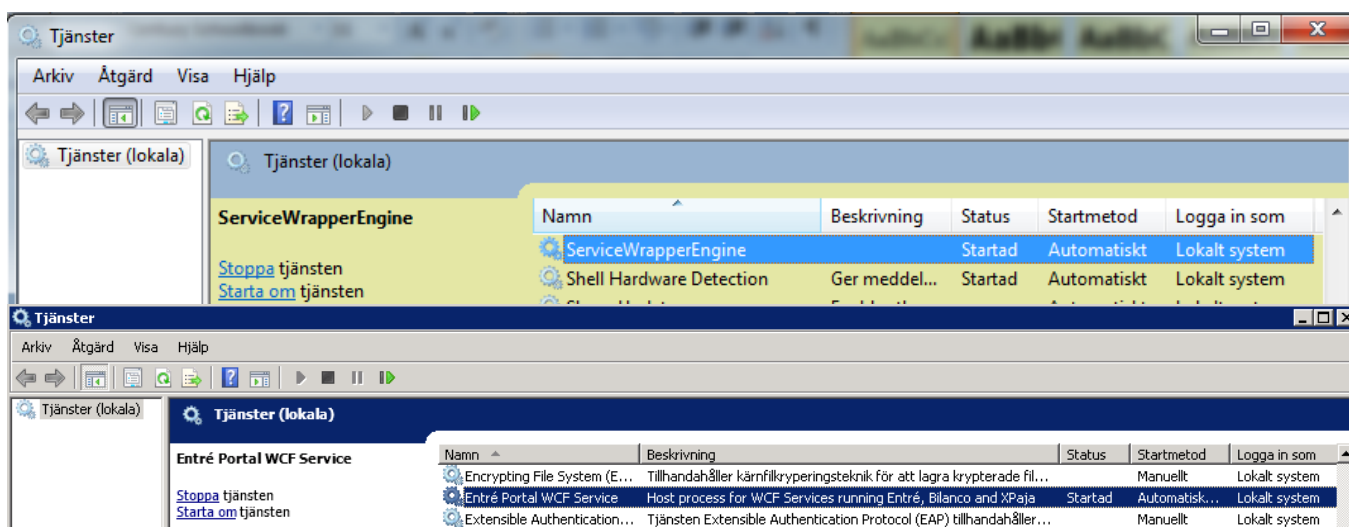

Starta Entré genom att högerklicka på genväg och välja ”kör som administratör”.

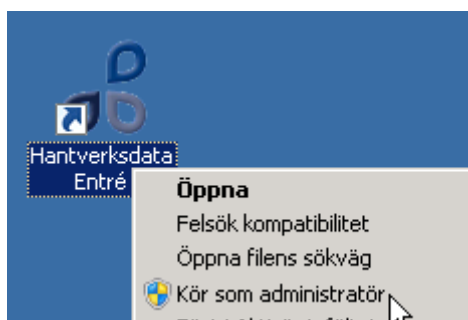

Se till att ALLA användare är urloggade ur Entré, säkerställ genom att gå på ”arkiv-aktiva användare”

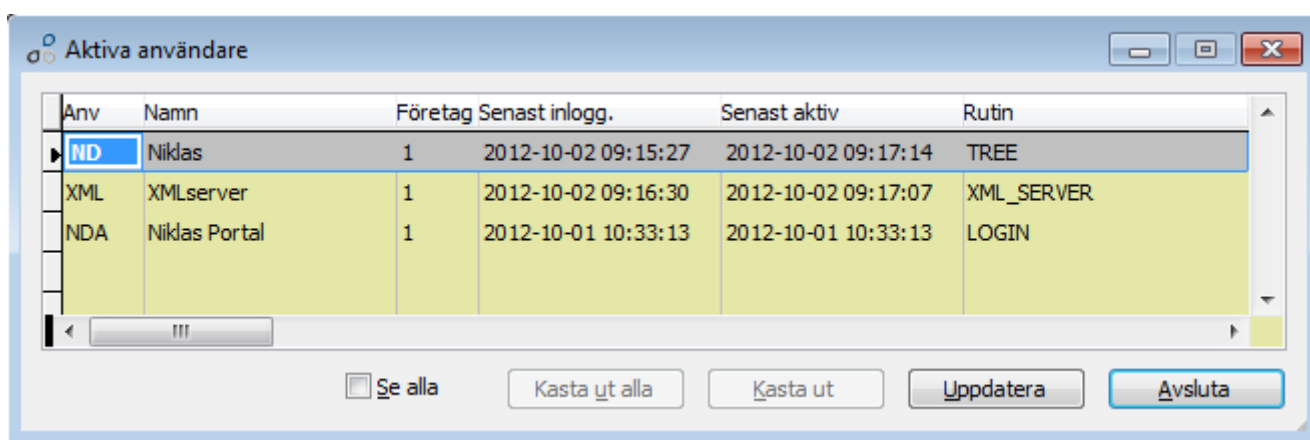

Om någon fortfarande är inloggad utöver dig själv så måste dessa kastas ut. Kontroll görs genom att kontrollera tidpunkt i ”senast aktiv”. Är den äldre än 1minut så är användare ej längre aktiv och måste kastas ut.

Starta administratörsläge på din användare för att komma åt funktionen ”kasta ut”.

Användare som kastas ut men ändå inte försvinner ur listan har låsta filer på server och uppdatering skall ej genomföras. Fyllåsningar måste släppas först och därefter kan man kasta ut användare igen (kontakta Er datoradministratör för hjälp).

När listan innehåller bara dig själv så är du redo för att uppdatera.

Gå på ”Hjälp-uppdatera”

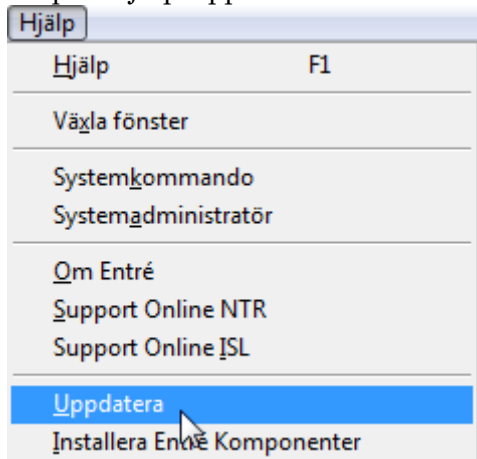

Klicka på "Kontrollera version"

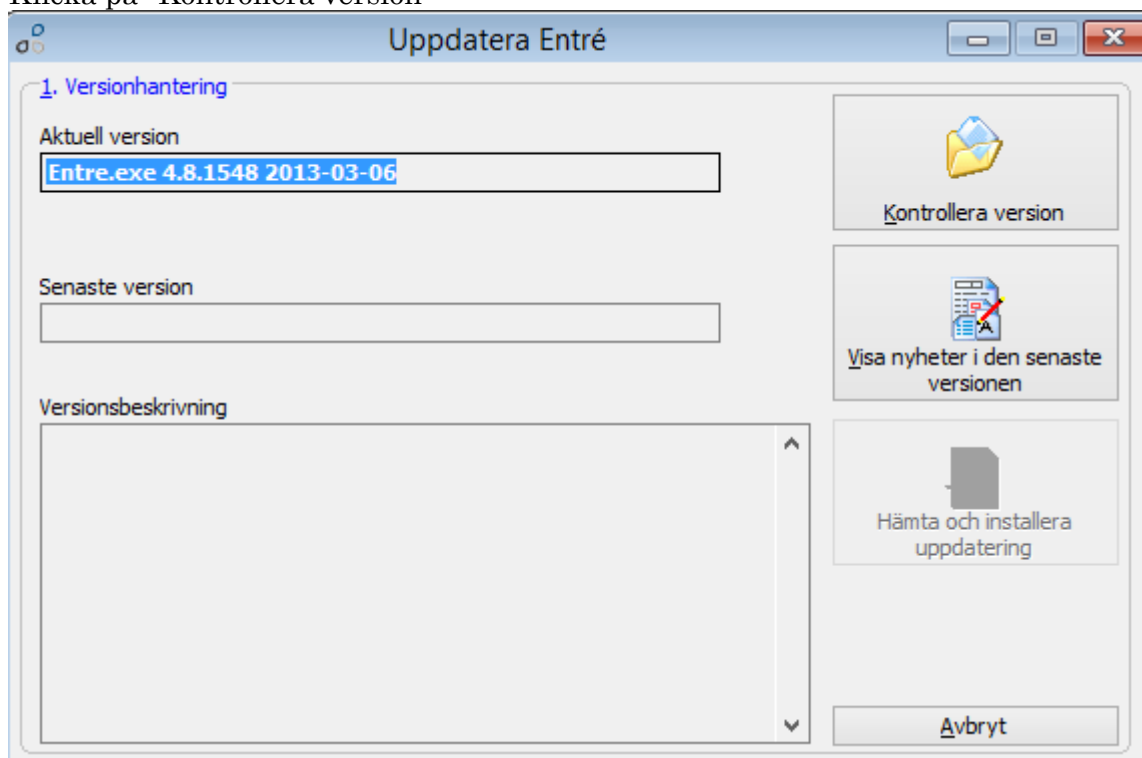

Här dyker det upp en nyare version i rutan för "Senaste version" om det finns någon. Klicka på "Visa nyheter i den senaste versionen" för att få en lista på rättningar/nyheter. Klicka på "Hämta och installera uppdatering" för nerladdning och installation.

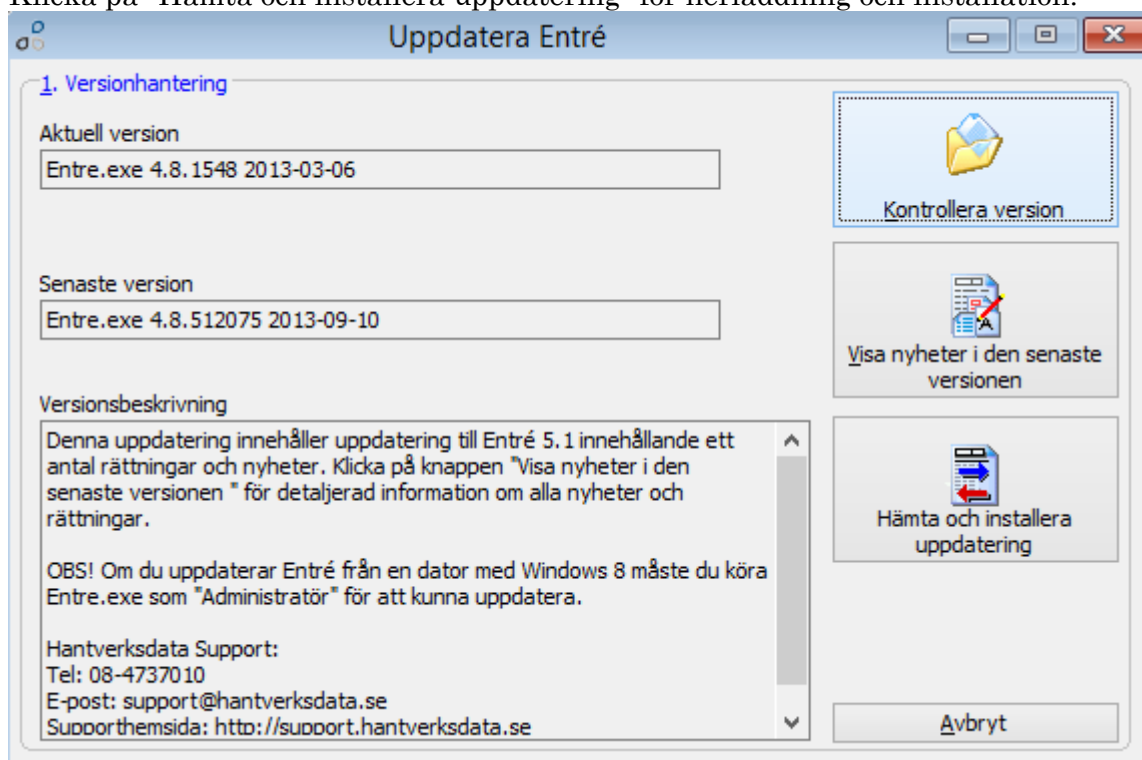

När nerladdning sker syns detta uppe till höger i rutan.

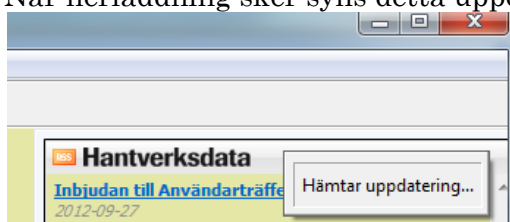

Entré avslutas/stängs automatiskt när nerladdning är klar.

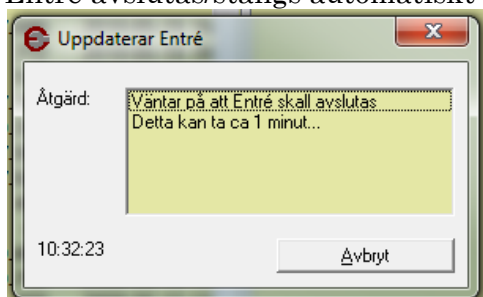

Filkopiering startar med automatik, när denne är klar stängs fönster av sig självt.

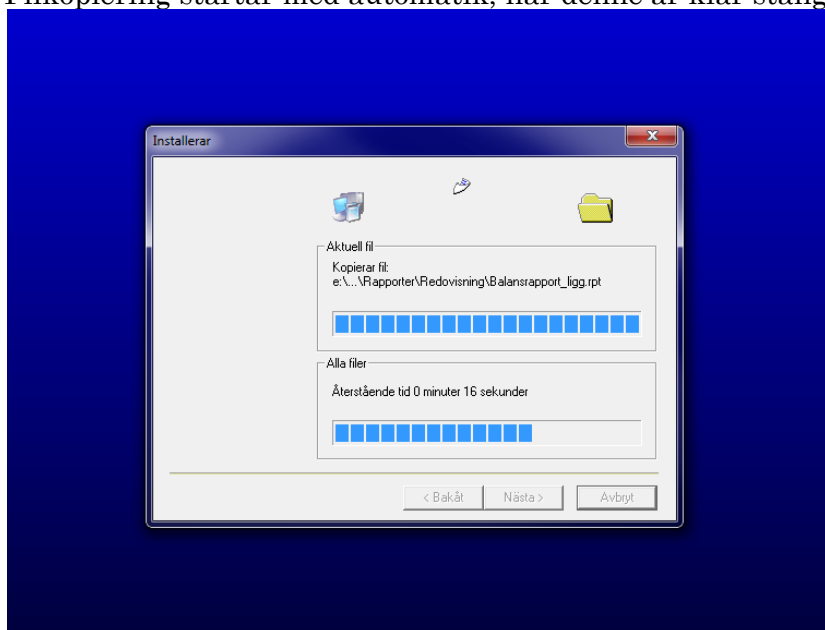

Klicka "ok" och genomför registervård för uppdatering av alla register.

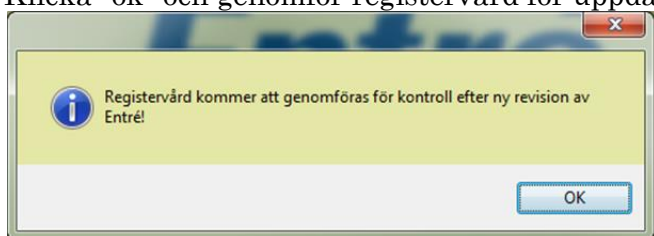

Registervård skall gå igenom utan att stanna och utan fel. Det är okej att det står "ändrad struktur" på många register.

Logglista					
Anläggning	10:30:50		10:30:51	Ok	
Anläggningimport	10:30:51		10:30:51	Ok	
Anläggningstyp	10:30:51	1	10:30:51	1	Ok
Anlartreg	10:30:51		10:30:51	Ok	
Anlgrupper	10:30:51		10:30:51	Ok	
Anlkoder	10:30:51	112	10:30:51	112	Ok
Anlogg	10:30:51		10:30:51	Ok	
Arbicon	10:30:51	22	10:30:51	22	Ok
Arbmap	10:30:51	7	10:30:51	7	Ok
Arendehandelser	10:30:51		10:30:51	Ok	
Arendekategorier	10:30:51		10:30:52	Ok	
Arendelogg	10:30:52		10:30:52	Ok	
Arendelogg_handelser	10:30:52		10:30:52	Ok	
Arendelogg_kategori	10:30:52		10:30:52	Ok	
Artkont	10:30:52	8	10:30:52	8	Ok
Artsokref	10:30:52	23701	10:30:52	23701	Ok
Arstru	10:30:52	7	10:30:52	7	Ok
Artuthyr	10:30:52		10:30:52	Ok	
Aspadmin	10:30:52		10:30:52	Ok	
Avrund	10:30:52	7	10:30:52	7	Ok
Avtbas	10:30:52	2	10:30:53	2	Ok
Avtfakt	10:30:53				

När registervård är klar, logga in som vanligt.

Logga in i Entré

Företag  
1 Niklas\_01\_Testföretag

Användare  
Namn  
Lösenord

Ok Avbryt

Svara "ja" på att ersätta menyträd.

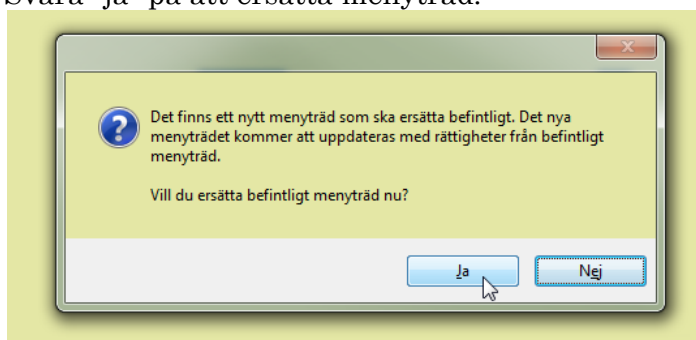

Klicka "ok" för att gå vidare.

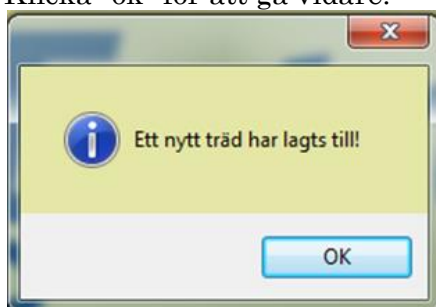

När ni loggat in SKALL det komma upp ruta för ”uppdateringsassistent”, får ni följande måste ni logga in med någon föreslagen användare.

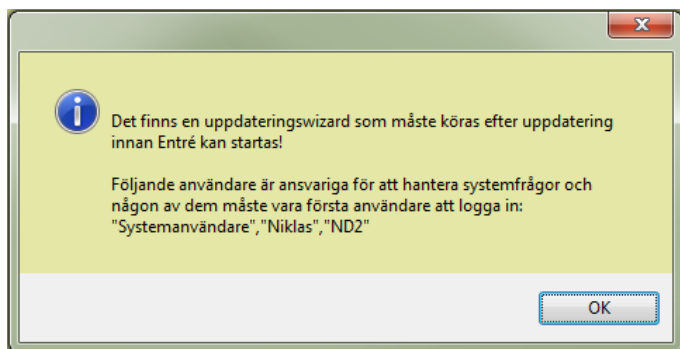

Tryck på genomför,

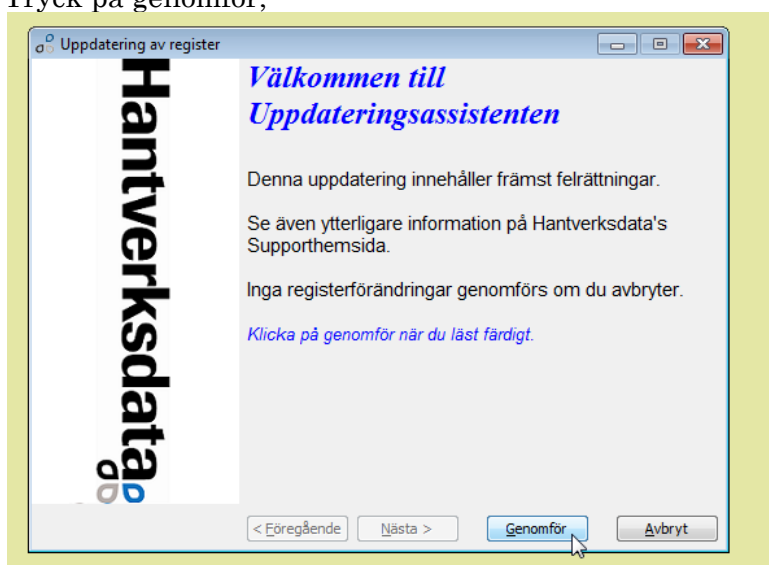

Svara ”ja” för att avsluta assistenten.

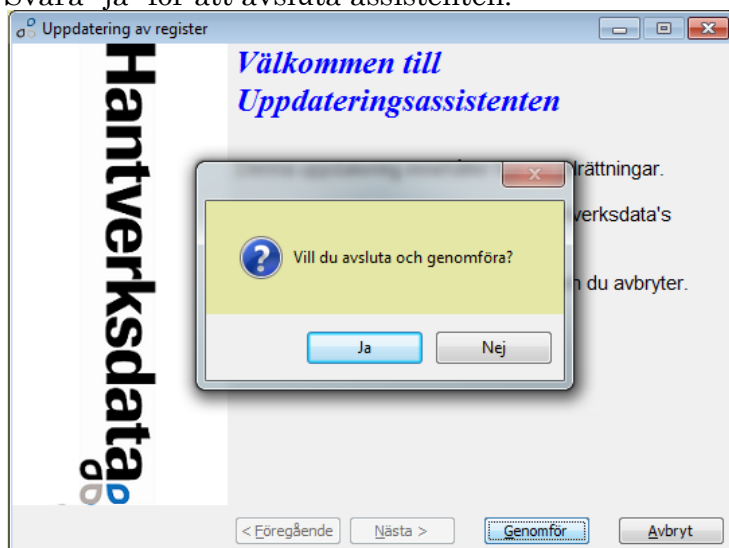

Repetera login och uppdateringsassistenten för VARJE företag i Entré för sig. Byt enligt nedan.

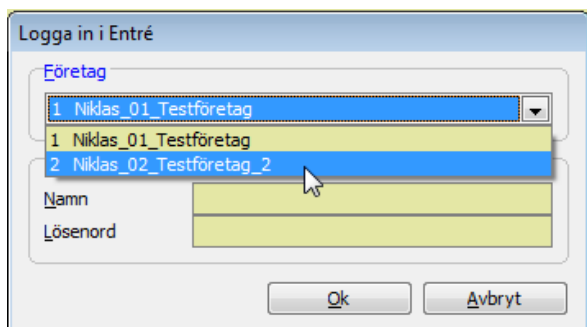
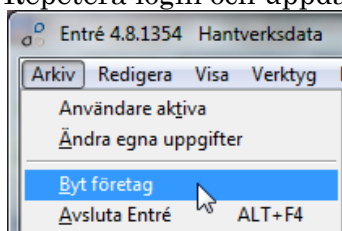

Nu är uppdateringen helt klar och Xmlserver och/eller Entré Portal tjänst kan startas.

Logga in på den dator/server som Entré ligger.

Om Xmlserver körs som program så starta genom att dubbelklicka på genvägen på skrivbordet eller från "autostart".

Om tjänst:



Tryck och håll ner windowstangenten och utan att släppa även tangenten R  
Skriv "services.msc", tryck "enter"

I listan för tjänster, leta upp "ServiceWrapperEngine" som är samma som Xmlserver, högerklicka och välj "starta"

I listan för tjänster, leta upp "Entré Portal WCF Service", högerklicka och välj "starta"

